

# Tanka med el

Föreläsningar  
via webben

Om laddstolpar & laddning av elbilar

Info • Stöd • Praktiska tips

## Brf, företag & fastighetsägare

Föreläsare: Lena Jonsson, BioFuel Region

**Tis 26/1**, kl 08 - 09 eller kl 13 - 14

## Villaägare

Föreläsare: Länets energi- och klimatrådgivare

**Tors 28/1**, kl 18 - 19

Anm före 24/1: <https://simplesignup.se/event/175322>

Kostnadsfritt • Glöm inte att anmäla dig

I Sverige utgör laddbara bilar, elbilar och laddhybrider, för närvarande ca 3 % av hela bilflottan. Elbilsutvecklingen i Sverige är stark och de laddbara bilarna väntas stå för 30 % av nyregistreringarna under 2020 enligt Bil Sweden. År 2025 förutspås 50-80 % av de nya bilarna vara laddbara, vilket innebär att fler kommer att efterfråga laddningsmöjlighet vid bostaden, föreningen eller företaget.



Vänd!

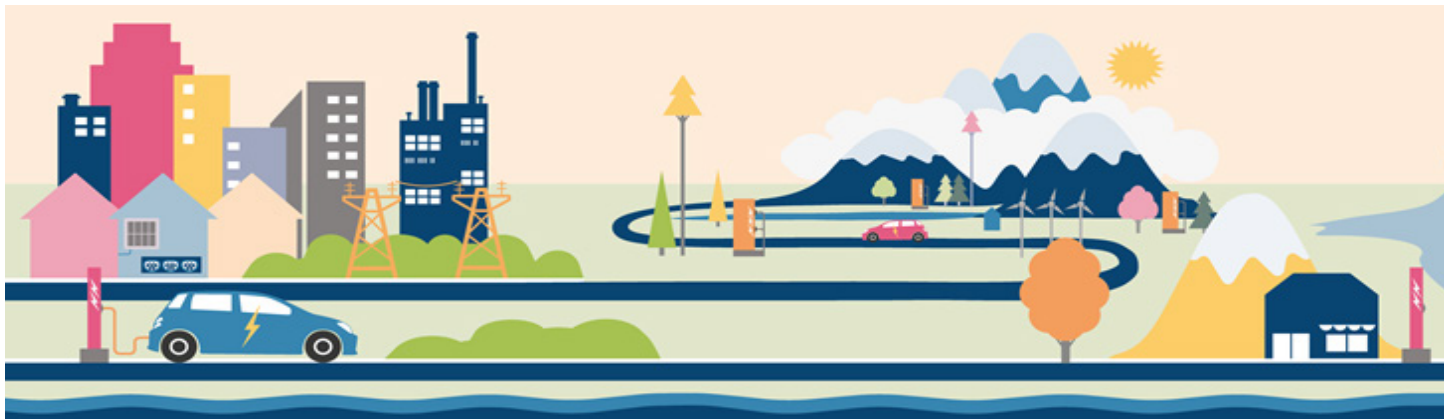

## Observera att detta inte är en personlig inbjudan!

Du får gärna skicka inbjudan vidare. Men vi vill gärna att alla deltagare själva anmäler sig till respektive tillfälle!

# Program

### Energi- och klimatrådgivare i Västernorrland hälsar välkommen.

- Kort om elbilar och laddinfrastruktur.
- Anläggande av laddplats? Vad bör man tänka på.
- Stödmöjligheter för finansiering av laddstolpar.

**Brf berättar:** Så här gjorde vi när vi installerade laddplatser (endast 26/1).

### Frågestund.

### Föreläsare:

26/1 Lena Jonsson, Projekt Stolpe in för Stad och Land, BioFuel Region.

28/1 Energi- och klimatrådgivarna i länet.

Efter seminariet hoppas vi att du fått bättre förutsättningar för att påbörja arbetet med att fixa laddplats till din fastighet/bostadsrättsförening.

### Frågor? Kontakta oss nedan!

**Härnösand:** tfn: 0611-34 81 97, e-post: [monica.friman@harnosand.se](mailto:monica.friman@harnosand.se)

**Sollefteå/Kramfors:** tfn: 0612 - 803 54, 0620 - 68 27 30. e-post: [benny.walitalo@solleftea.se](mailto:benny.walitalo@solleftea.se)

**Sundsvall:** tfn: 060- 19 12 77 eller 060-19 22 35, e-post: [energiradgivning@sundsvall.se](mailto:energiradgivning@sundsvall.se)

**Timrå:** tfn: 060-16 31 87, e-post: [marie.blumenberg@timra.se](mailto:marie.blumenberg@timra.se)

**Örnsköldsvik:** tfn: 0660-884 25, e-post: [karin.skopac@ornskoldsvik.se](mailto:karin.skopac@ornskoldsvik.se)

**Projekt Stolpe in för Stad och Land**, BioFuel Region, Lena Jonsson, tfn: 070-306 15 40  
[lena.jonsson@biofuelregion.se](mailto:lena.jonsson@biofuelregion.se)

